



Ensemble scolaire  
Notre Dame  
Vannes • Saint-Avé



**2026-2027**

# CIRCULAIRE DE RENTRÉE

**LYCÉE NOTRE DAME LE MÉNIMUR**  
71 rue de Metz - 56000 VANNES  
T. : 02 97 54 03 31 / [contact@esnd.bzh](mailto:contact@esnd.bzh)  
[www.esnd.bzh](http://www.esnd.bzh)

# ORGANISATION DE LA RENTRÉE

---

## DATES ET HORAIRES DE LA RENTRÉE PAR NIVEAU

### → Mardi 1<sup>er</sup> septembre 2026 à 10h00

Toutes les classes de 2<sup>nde</sup> : cours ou journée d'intégration les 1<sup>er</sup> et 2 septembre 2026.

Fin de la journée à :

- 15h30 pour le 1<sup>er</sup> septembre
- 16h00 pour le 2 septembre

### → Jeudi 3 septembre 2026

#### 9h00

Toutes les classes de 1<sup>ère</sup> : prise en charge par le professeur principal puis passage au self. Reprise des cours selon l'emploi du temps. Fin de la journée à 16h00.

#### 14h00

Toutes les classes de terminales : prise en charge par le professeur principal. Fin de la journée à 16h00.

## RÉUNIONS DE RENTRÉE

### → Présentation de la 2<sup>nde</sup>

Une réunion d'information à destination des parents des élèves de 2<sup>nde</sup> aura lieu :

- Pour les classes de 2<sup>nde</sup> professionnelle : le mardi 15 septembre 2026 à 18h00
- Pour les classes de 2<sup>nde</sup> Générale et Technologique : le jeudi 17 septembre 2026 à 18h00

### → Présentation de la 1<sup>ère</sup> Générale, ST2S et STMG

Une réunion d'information à destination des parents des élèves de 1<sup>ère</sup> Générale, STMG et ST2S aura lieu le mardi 22 septembre 2026 à 18h00.

### → Présentation de la terminale Générale, ST2S et STMG

Une réunion d'information à destination des parents des élèves de terminale Générale, STMG et ST2S aura lieu le lundi 14 septembre 2026 à 18h00.

### → Présentation de la 1<sup>ère</sup> professionnelle ASSP, AEPA et MCV

Une réunion d'information à destination des parents des élèves de 1<sup>ère</sup> ASSP, AEPA et MCV aura lieu le mercredi 16 septembre 2026 à 18h00.

### → Présentation de la terminale professionnelle ASSP, AEPA et MCV

Une réunion d'information à destination des parents des élèves de terminale ASSP, AEPA et MCV aura lieu le mercredi 23 septembre 2026 à 18h00.

## MANUELS ET FOURNITURES SCOLAIRES

### → Manuels scolaires

L'établissement a fait le choix de privilégier les manuels scolaires numériques. Ceux-ci sont entièrement dématérialisés et mis à la disposition des élèves (voir fiche tarifs).

### → Fournitures scolaires

La liste des fournitures scolaires sera communiquée aux élèves par les enseignants lors de la rentrée.

## CALCULATRICE – 2<sup>NDE</sup> PRO

Tous les élèves de 2<sup>nde</sup> professionnelles doivent se munir d'une calculatrice graphique. La calculatrice recommandée est celle de la marque NumWorks. Le prix public de ce modèle est entre 75€ et 85€ dans les commerces (grandes surfaces ou papeteries) en fonction du moment de l'achat. Vous pouvez aussi essayer de l'acheter d'occasion.

Les élèves seront évalués en mathématiques lors des 3 années de leur lycée professionnel en CCF (contrôle continu de formation) avec cette calculatrice graphique. Le CCF est une modalité d'évaluation certificative en vue de la délivrance de leur diplôme.

Les élèves qui ont déjà une calculatrice graphique de la marque Casio ou Texas ne sont pas obligés d'acheter une calculatrice de la marque Numworks.

## CALCULATRICE – 2<sup>NDE</sup> GT

Les élèves devront se munir de leur calculatrice de collège qui sera utilisée occasionnellement. En effet, la plupart des évaluations de seconde et première se feront sans calculatrice pour se préparer à l'épreuve de bac de maths de fin de première qui se déroule sans calculatrice en bac général et technologique.

## STAGE DE RÉUSSITE – 2<sup>NDE</sup> GT ET 2<sup>NDE</sup> PRO



Ensemble scolaire  
Notre Dame  
Vannes • Saint-Avé

### STAGE DE RÉUSSITE

POUR UNE ENTRÉE EN SECONDE GÉNÉRALE,  
TECHNOLOGIQUE ET PROFESSIONNELLE

L'ensemble scolaire Notre Dame vous propose un stage de réussite du 24/08 au 27/08 afin de préparer au mieux l'entrée en seconde de votre enfant. Ce stage permettra de reprendre les notions essentielles de la 3<sup>ème</sup> qui serviront lors du premier trimestre de seconde. Chaque heure de cours vous sera facturée 4 euros.

MATIÈRES AU CHOIX ET CUMULABLES

<b>MATHÉMATIQUES</b>  8h   32 €	<b>ANGLAIS</b>  6h   24 €
--	--

**INSCRIPTIONS**  
avant le 3 juillet 2026

**CONTACT :**  
Mme Nathalie SAVINA | [n.savina@esnd.pzh](mailto:n.savina@esnd.pzh)

**Inscriptions :**  
[cliquez ici pour vous inscrire](#)

Les familles recevront courant juillet un dossier à renseigner et à retourner à Mme LE GARREC avant le 28 août 2026.

→ **Mardi 1<sup>er</sup> septembre 2026 à 8h00**

Réunion de rentrée obligatoire des internes de 2<sup>nde</sup> (amphi collège) et installation dans les chambres.

→ **Jeudi 3 septembre 2026**

8h00 : pour toutes les 1<sup>ères</sup>

13h00 : pour toutes les terminales

# COMMUNICATION AVEC LES FAMILLES

---

## ECOLEDIRECTE

Pour vous accompagner au mieux dans le suivi de la scolarité de votre enfant, notre établissement utilise **EcoleDirecte**. Ce portail internet sécurisé constitue le lien privilégié entre l'école et votre foyer, vous permettant d'accéder en temps réel à un ensemble d'informations cruciales pour la scolarité et la vie quotidienne de votre enfant.

Que pouvez-vous consulter sur EcoleDirecte ?

Une fois connecté à votre espace, vous aurez accès quotidiennement aux fonctionnalités suivantes :

- Suivi pédagogique :
  - Notes et évaluations : Visualisez les résultats de vos enfants au fur et à mesure de leur saisie par les enseignants.
  - Cahier de textes numérique : Consultez le travail à faire à la maison, les leçons à apprendre et les dates des prochains devoirs surveillés.
- Vie scolaire et comportement :
  - Absences et retards : Suivez en direct la ponctualité et l'assiduité de votre enfant.
  - Sanctions : Soyez informés des éventuels manquements au règlement de l'établissement.
  - Carnet de correspondance virtuel : Suivez les observations des professeurs et de l'équipe d'encadrement.
- Communication et administration :
  - Messagerie intégrée : Recevez toutes les notes d'informations administratives, les actualités de l'établissement et les messages pédagogiques des enseignants.
  - Mise à jour des données : Modifiez directement en ligne vos coordonnées (adresse, téléphone, mail) en cas de changement.
- Gestion financière :
  - Facturation : Accédez aux avis de sommes à payer et au détail des frais de scolarité ou de demi-pension.
  - Paiement en ligne : Réglez vos factures de manière simple, rapide et totalement sécurisée.

Restez connectés grâce à l'application mobile :

Pour plus de commodité, EcoleDirecte est également disponible sous forme d'application gratuite pour smartphones et tablettes (iOS et Android). Pensez à activer les mises à jour automatiques de l'application afin de toujours bénéficier des dernières fonctionnalités et des améliorations de sécurité.

Confidentialité et sécurité des accès :

La distinction entre les comptes est essentielle pour le bon fonctionnement de notre suivi :

- Les codes d'accès "Famille" vous sont strictement personnels. Ils ne doivent en aucun cas être communiqués à vos enfants. Votre compte parent intègre des fonctionnalités exclusives et confidentielles (notamment la facturation, le paiement en ligne et la gestion des données personnelles).
- Les codes d'accès "Élève" seront distribués directement aux nouveaux élèves dès la rentrée. Leur espace est volontairement restreint et adapté à leur statut : ils y trouveront uniquement les informations nécessaires à leur autonomie pédagogique (cahier de texte, notes, vie scolaire).

**Pour tout complément d'information ou en cas de difficulté technique, n'hésitez pas à contacter l'équipe administrative.**

## COORDONNÉES DES PERSONNELS CLÉS

Direction	
Manuel KRZYZOSIAK	Chef d'établissement
Astrid CHATARD	Cheffe d'établissement adjointe et directrice déléguée en charge des terminales GT
Lionel CHARLES	Directeur délégué en charge des 2 <sup>nde</sup> GT et 1 <sup>ère</sup> GT
Laurence MASSIOT	Directrice déléguée en charge des Bac Pro ASSP, AEPA et MCV

Service administratif	
Marie-Astrid L'HÉNORET	Assistante de direction
Isabelle FÉVRIER	Assistante administrative
Florian GASTÉ	Assistant administratif / accueil
Guenhaëlle PARISI	Assistante administrative / accueil
<b>Le service administratif est ouvert :</b> <ul style="list-style-type: none"> <li>Le lundi de 8h00 à 11h45 et de 13h30 à 17h00</li> <li>Du mardi au vendredi de 8h00 à 17h00</li> </ul> Pendant les vacances scolaires (1 <sup>ère</sup> semaine) : <ul style="list-style-type: none"> <li>Du lundi au vendredi de 8h30 à 12h00 et de 13h00 à 16h00</li> </ul>	

Service comptabilité	
Jérémy GENILLARD	Responsable gestion et finances
Karine DURAND	Assistante comptable
<b>La comptabilité est ouverte :</b> <ul style="list-style-type: none"> <li>Du lundi au vendredi de 9h00 à 11h45 et de 12h30 à 17h00</li> </ul> Pendant les vacances scolaires (1 <sup>ère</sup> semaine) : <ul style="list-style-type: none"> <li>Du lundi au vendredi de 8h30 à 12h00 et de 13h00 à 16h00</li> </ul>	

Vie scolaire	
Fabrice JICQUELLO	Directeur délégué en charge de la vie scolaire et référent des 2 <sup>nde</sup>
Marion MORICE	Conseillère d'éducation et référente des 1 <sup>ères</sup>
Caroline MANCHELIN	Conseillère d'éducation et référente des terminales
Marie-Hélène LE GARREC	Responsable internat
<b>La vie scolaire est ouverte :</b> <ul style="list-style-type: none"> <li>Du lundi au vendredi de 8h00 à 17h00 (sauf pendant les vacances scolaires, vie scolaire fermée)</li> </ul>	

DIVERS	
Axèle GORAGUER	Référente inclusion et animatrice de vie scolaire
Marie-Noëlle LOQUET	Référente inclusion et chargée d'orientation
Stéphanie SÉVELLEC et Cynthia FILLAUT	Psychologues
Nicolas SAMSON	Service informatique

# INFORMATIONS PÉDAGOGIQUES

## CALENDRIER PRÉVISIONNEL

août-26			
Lu	24	10h00	Rentrée des élèves aides-soignants
sept-26			
Ma	1		Rentrée des 2ndes GT et PRO - 8h00 : Accueil internat - 10h00 : Rentrée Temps Envol pour les 2GT et 2PRO
Me	2		Temps Envol pour les 2GT et 2PRO
Je	3		Rentrée des 1ères GT et PRO + Tales GT et PRO + Pôle Sup - 8h00 : Accueil internat - 1ères - 9h00 : Rentrée des 1ères + Pôle Sup - 13h00 : Accueil internat - Tales - 14h00 : Rentrée des Tales
Ma	8		Du 8 au 10 : Photos de classe
Lu	14	18h00	Réunion de rentrée TGT (parents)
Ma	15	18h00	Réunion de rentrée 2PRO (parents)
Me	16	18h00	Réunion de rentrée 1PRO (parents)
Je	17	18h00	Réunion de rentrée 2GT (parents)
Lu	21		Journée pédagogique ( <i>cours annulés pour les élèves</i> )
			Journée d'intégration du Pôle Sup
Ma	22	18h00	Réunion de rentrée 1GT (parents)
Me	23	18h00	Réunion de rentrée TPRO (parents)
Lu	8		Commission éco-délégués
Ma	29		Internat : soirée de rentrée

oct-26			
Je	1		Réunion d'information avec notre partenaire auto-école
Lu	5		Du 05/10 au 09/10 : Conseils intermédiaires pour les 2ndes GT et PRO
			Date limite d'élection des délégués et de positionnement sur les commissions
Ma	6		Du 06/10 au 08/10 : Formation des délégués
Lu	12		Du 12/10 au 16/10 : Stage d'observation TSTMG et TST2S
			Commission CVL
Ma	13		Commission santé
Je	15		Club des droits de l'homme
Ve	16		Commission restauration
			<i>En attente de planification : AG de l'APEL et réunion d'information des parents correspondants (12 ou 13 octobre)</i>

Vacances du samedi 17 octobre au dimanche 1er novembre

nov-26			
Lu	2		Club des droits de l'homme
Ma	3		Du 03/11 au 05/11 : Voyage Paris - Club des droits de l'homme
Sa	7	Matin	Forum des lycées privés vannetais (palais des Arts - Vannes)
Lu	9		Du 09/11 au 13/11 : Prévention par les pairs
Me	11		Férié
Di	22		Arrêt des notes T1
Lu	23		Conseil mi-semester TMCV
Ma	24		Du 24/11 au 04/12 : conseils de classe T1
			Don du sang
Je	26		Club des droits de l'homme
Ve	27		Remise des diplômes du Pôle Sup
Sa	28	Matin	Portes ouvertes du lycée

déc-26			
Di	6		Arrêt des notes S1 : TASSP et TAEPA
Ma	8		Rencontres parents-professeurs TGT
Je	10		Rencontres parents-professeurs 1GT et 1PRO
Lu	14		Rencontres parents-professeurs TASSP et TAEPA
			Temps Escalé - 2nde + salon des professionnels
Ma	15		Rencontres parents-professeurs 2GT et 2PRO
			Temps Escalé - 2nde
			Soirée internat
Vacances du samedi 19 décembre au dimanche 3 janvier			

janv-27			
Lu	4		Journée pédagogique ( <i>cours annulés pour les élèves</i> )
Ma	5		Club des droits de l'homme
Ve	8		Remise des diplômes du lycée
Me	13		Réunion Parcoursup TPRO
Je	14		Réunion Parcoursup TGT
Di	17		Fin du S1 pour les TMCV
Lu	18		Du 18/01 au 22/01 : Semaine d'immersion au lycée pour les 4ème des collèges NDLM et NDSA
			Du 18/01 au 22/01 : Semaine prévention routière
Ma	19		Réunion orientation 2GT
Lu	25		Rencontres parents-professeurs TMCV
Me	27		Sainte Angèle (distribution de pains au chocolat / tournois sportifs)
		Matin	Salon de l'avenir
Sa	30	Matin	Portes ouvertes du lycée

févr-27			
Me	3		Don du sang
Lu	8		Semaine du 08/02 : Commissions élèves (CVL, éco-délégué...)
Je	25		Fin T2.
Vacances du samedi 20 février au dimanche 7 mars			
mars-27			
Lu	8		Du 08/03 au 19/03 : Conseils de classe T2
Ma	9		Les 09 et 10/03 : Formation mi-parcours délégués
Me	17		Repas solidaire
Lu	22		Rencontres parents-professeurs TGT
			Du 22/03 au 26/03 : Semaine du sport et du handicap
Ma	23		Rencontres parents-professeurs 1GT et 1PRO
Me	24		Rencontres parents-professeurs 2GT et 2PRO
avr-27			
Me	7		Club des droits de l'homme
Vacances du samedi 17 avril au dimanche 2 mai			
mai-27			
Ma	4		Rencontre délégués France Mérici
Je	6		Du 6 au 9 mai : week-end de l'Ascension
Lu	10		Semaine du 10/05 : Commissions élèves (CVL, éco-délégué...)
Lu	17		Férialé
Me	19		Du 19/05 au 28/05 : Défi 10 jours sans écrans
Di	23		Arrêt des notes T3 et S2
Lu	24		A partir du 24/05 : Conseils de classe T3 et S2
Ma	25		Fête de fin d'année de l'internat
juin-27			
			<i>En attente planification : Bal de promo des terminales</i>
			<i>En attente planification : Stage des 2ndes GT</i>
			<i>En attente planification : Temps destination des 2ndes</i>
juil-27			
Ve	17		Fin des cours des élèves aides-soignants

## CALENDRIER DES STAGES

Modalités pratiques : L'élève fait remplir un accord préalable par la structure d'accueil et le dépose au secrétariat. Une convention de stage est alors éditée et doit être signée par la famille, l'élève, la structure et l'établissement. **Aucun départ en stage n'est autorisé sans cette convention dûment signée.**

Secteur commerce	2nde MCV	Semaine d'immersion	Du	12/10/2026	Au	17/10/2026
		PFMP 1	Du	04/01/2027	Au	23/01/2027
		PFMP 2	Du	31/05/2027	Au	19/06/2027
	1ère MCV	PFMP 3	Du	16/11/2026	Au	12/12/2026
		PFMP 4	Du	31/05/2027	Au	26/06/2027
	Term. MCV	PFMP 5	Du	02/11/2026	Au	28/11/2026
Parcours Y		Du	08/02/2027	Au	19/02/2027	
Secteur ASSP	2nde ASSP 1 & 2	PFMP 1	Du	11/01/2027	Au	29/01/2027
		PFMP 2	Du	31/05/2027	Au	18/06/2027
	1ère ASSP 1 & 2	PFMP 3	Du	16/11/2026	Au	11/12/2026
		PFMP 4	Du	03/05/2027	Au	04/06/2027
	Term. ASSP 1&2	Parcours Y	Du	25/01/2027	Au	05/02/2027
		PFMP 5	Du	08/03/2027	Au	16/04/2027
Secteur AEPA	2nde AEPA	PFMP 1	Du	04/01/2027	Au	08/01/2027
		Semaine d'immersion	Du	13/01/2027	Au	17/02/2027
		6 mercredis	Du	22/02/2027	Au	26/02/2027
		1 semaine Sur vacances scolaires	Du 08/03/2027 au 12/03/2027 récupération élèves en vacances			
		PFMP 2	Du	12/04/2027	Au	16/04/2027
		Semaine d'immersion	Du	19/04/2027	Au	23/04/2027
	1ère AEPA	1 semaine Sur vacances scolaires	Du 03/05/2027 au 07/05/2027 récupération élèves en vacances			
		4 mercredis	Du	12/05/2027	Au	09/06/2027
		PFMP 3	Du	09/11/2026	Au	04/12/2026
	1ère AEPA UF2S	PFMP 4	Du	03/05/2027	Au	28/05/2027
		PFMP 1	Du	10/06/2027	Au	24/06/2027
	Term. AEPA	Parcours Y	Du	04/01/2027	Au	15/01/2027
PFMP 5		Du Et Du	01/02/2027  08/03/2027	Au  Au	12/02/2027  02/04/2027	
2 <sup>nde</sup> GT	Stage d'observation	Du		Au		
Terminales STMG et ST2S	Stage d'observation	Du	12/10/2026	Au	16/10/2026	

# DÉMARCHES ADMINISTRATIVES

## DOCUMENTS ADMINISTRATIFS

Dès la rentrée, l'ensemble des documents obligatoires sera disponible directement sur votre espace EcoleDirecte pour signature en ligne. Vous y retrouverez notamment :

- Le contrat financier
- Le règlement intérieur (et le règlement de l'internat, le cas échéant)
- Le contrat OPC et la charte informatique
- L'assurance pour l'ordinateur portable
- Les modalités concernant les évaluations de rattrapage

## RÉGIME

Lors de l'inscription ou de la réinscription de l'élève, le régime demi-pensionnaire sur 5 jours apparaît par défaut sur le site EcoleDirecte. Le choix définitif du nombre de repas sera effectué à la rentrée.

## TRANSPORTS SCOLAIRES - BREIZHGO

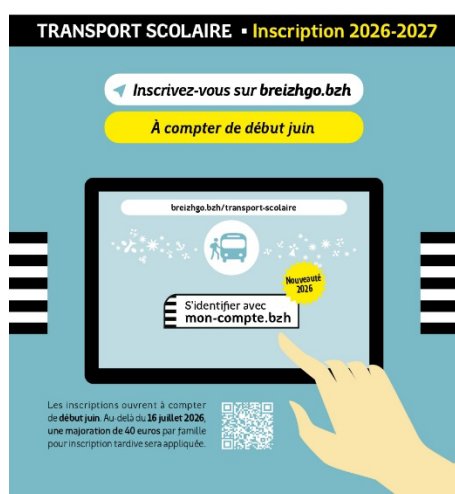

### Comment s'inscrire au transport scolaire BreizhGo ?

#### Vous inscrivez votre enfant pour la première fois ?

- 1 Vous devez vous rendre sur **breizhgo.bzh/transport-scolaire** et sélectionner votre département de résidence.
- 2 Cliquez sur le bouton «**Inscription 2026-2027**»
- 3 **Nouveauté** Il va vous être demandé de vous connecter via «**mon-compte.bzh**» ou de créer votre compte «**mon-compte.bzh**» si vous n'en disposez pas. Dans ce deuxième cas, vous devrez valider votre adresse email par un email de confirmation que vous aurez reçu puis accepter les CGVU (Conditions Générales de Vente et d'Utilisation). Vous devrez ensuite «**activer votre compte et continuer**».
- 4 Dans les deux cas, une fois connecté à «**mon-compte.bzh**» vous serez redirigé vers la page vous permettant d'inscrire votre/vos enfant(s).

#### Vous réinscrivez votre enfant au transport scolaire BreizhGo ?

- 1 Vous allez recevoir un email vous avertissant de l'ouverture des inscriptions.
- 2 Cliquez sur le lien contenu dans l'email qui vous a été adressé.
- 3 Saisissez la date de naissance de l'enfant inscrit.
- 4 **Nouveauté** Il va vous être demandé de vous connecter via «**mon-compte.bzh**» ou de créer votre compte «**mon-compte.bzh**» si vous n'en disposez pas. Dans le premier cas, vous verrez apparaître un message vous disant que **votre compte a été associé avec succès**. Dans le second cas, vous devrez valider votre adresse email par un email de confirmation que vous aurez reçu puis accepter les CGVU. Vous devrez ensuite cliquer sur «**activer votre compte et continuer**».
- 5 Dans les deux cas, une fois connecté à «**mon-compte.bzh**» vous serez redirigé vers la page vous permettant d'inscrire votre/vos enfant(s).

**ATTENTION : la carte KorriGo de votre enfant est valable 7 ans. Veillez à bien la conserver car elle lui servira également l'année prochaine.**



### RENSEIGNEMENTS

breizhgo.bzh/transport-scolaire

**02 99 300 300** Prix d'un appel local

Du lundi au samedi de 8 h à 20 h

# INSCRIPTION SCOLAIRE

2026-2027



Tous les élèves de primaire, collège ou lycée qui utilisent le réseau Kicéo en car scolaire ou en bus de ville pour se rendre dans un établissement scolaire, **doivent obligatoirement valider ou actualiser leur dossier d'inscription sur :**

[kiceo.montransportscolaire.net](https://kiceo.montransportscolaire.net)

Dès le lundi 1<sup>er</sup> juin 2026

## Comment inscrire l'élève ?

### L'élève possède une carte KorriGo

2 cas possibles :

#### cas 1

L'élève a déjà réalisé une inscription sur [kiceo.montransportscolaire.net](https://kiceo.montransportscolaire.net) la ou les années précédentes. L'élève a donc un dossier scolaire.

1. Connectez-vous : [kiceo.montransportscolaire.net](https://kiceo.montransportscolaire.net)

2. Cliquez sur réinscription.



➔ Dans les 2 cas, l'élève conserve sa carte actuelle.

#### cas 2

L'élève n'a jamais réalisé d'inscription sur [kiceo.montransportscolaire.net](https://kiceo.montransportscolaire.net)

Le numéro de dossier de l'élève commence par un 5 ou 2



cela signifie que l'élève n'a pas encore de dossier scolaire.

1. Connectez-vous : [kiceo.montransportscolaire.net](https://kiceo.montransportscolaire.net)

2. Cliquez sur Inscription et créez votre compte (tuteur) en tant que responsable légal.

3. Inscrivez l'élève renseignez le n° de dossier commençant par 5 ou 2 et ajoutez la photo de la carte au dossier en ligne.

### L'élève ne possède pas de carte KorriGo

1. Connectez-vous : [kiceo.montransportscolaire.net](https://kiceo.montransportscolaire.net)

2. Créez votre compte (tuteur) en tant que responsable légal.

3. Inscrivez l'élève 1 dossier par élève.

4. Réalisez le paiement après la validation du dossier par nos services

5. Recevez la carte KorriGo automatiquement chargée par courrier sous 15 jours environ.

## Quel abonnement choisir ?

Pour un trajet **aller-retour domicile-école** les jours scolaires

**Abonnement scolaire**  
 demi-pensionnaire **140 €**  
 (55 € pour le 3<sup>e</sup> enfant et 0 € à partir du 4<sup>e</sup>)  
 Interne **100 €**

Paiement sur : [kiceo.montransportscolaire.net](https://kiceo.montransportscolaire.net)

Pour circuler **en libre circulation** toute l'année, sur le réseau Kicéo

**Abonnement -26**  
 annuel **229,50 €** **3 mois offerts**  
 ou mensuel **25,50 €**

Paiement sur : [kiceo.monbus.mobi](https://kiceo.monbus.mobi)

Télécharger l'appli Kicéo



Envoyer un courrier :

Kicéo  
 Z.A. de Kerniol - CS 80304  
 45, rue des Frères Lumière  
 56008 Vannes cedex

Se déplacer en agence :

Infobus Place de la République - Vannes  
 du lundi au vendredi : 8h30/12h30 - 13h30/18h30  
 et le samedi : 8h30/12h30 - 14h/17h

Kerniol - 45, rue des Frères Lumière - Vannes  
 du lundi au vendredi : 8h30/12h30 - 14h/17h30



**02 97 01 22 10**

du lundi au vendredi : 8h/18h30  
 et le samedi : 8h/12h30





## J'adhère à l'APEL : pourquoi ?

• Votre cotisation permet de soutenir des actions concrètes pour tous les élèves :

- ✓ Des aménagements et équipements utiles à la vie du lycée
- ✓ L'aide matérielle et logistique lors de la remise des diplômes
- ✓ La représentation des parents aux conseils de classe et conseils de discipline
- ✓ Pour participer, à ma façon, à la vie de l'établissement

**Adhérer ne signifie pas s'engager dans l'équipe APEL.**

**Votre cotisation est déjà une aide essentielle.**

Comment procéder ?

**Tout est indiqué dans le dossier d'inscription de votre enfant au Lycée.**

Vous souhaitez nous joindre : [apel.lycee@esnd.bzh](mailto:apel.lycee@esnd.bzh).

**Merci pour  
votre  
soutien !**